Protocole d'analyse et ajustement des réponses à la difficulté scolaire

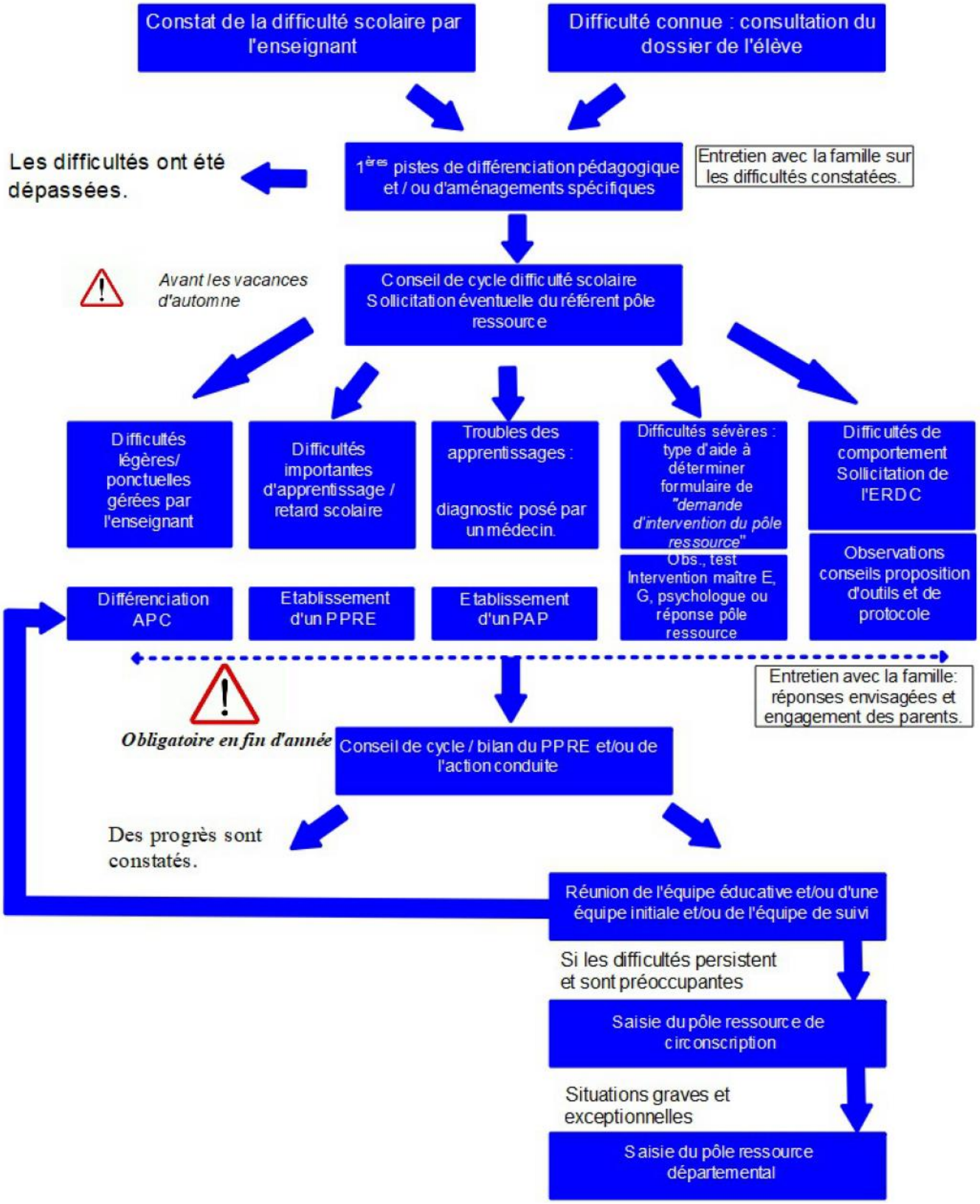

Quel plan pour qui ?

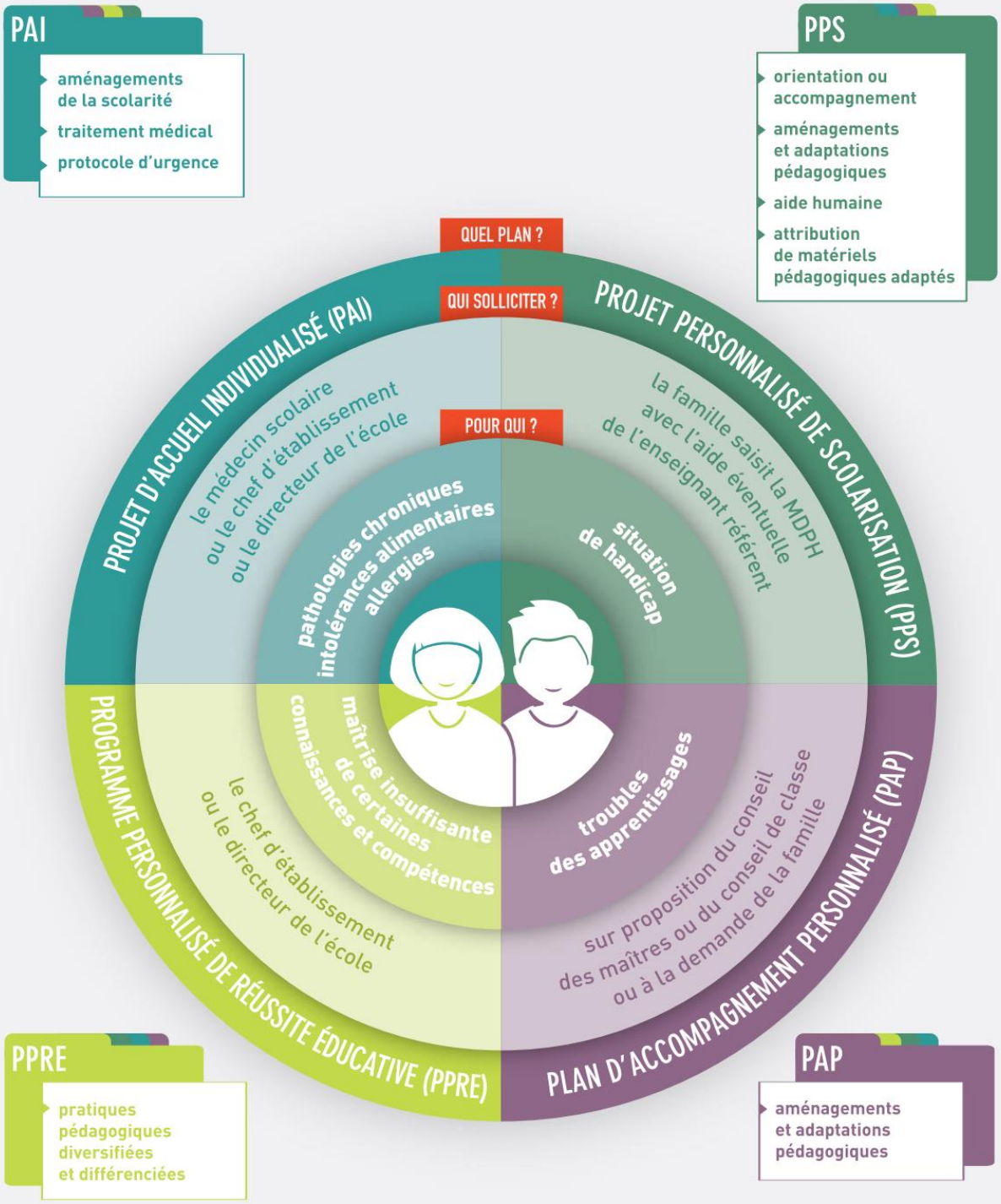

Ministère de l'Éducation nationale, de l'Enseignement supérieur et de la Recherche / décembre 2014

RÉPONDRE AUX BESOINS ÉDUCATIFS PARTICULIERS DES ÉLÈVES : quel plan pour qui ?